

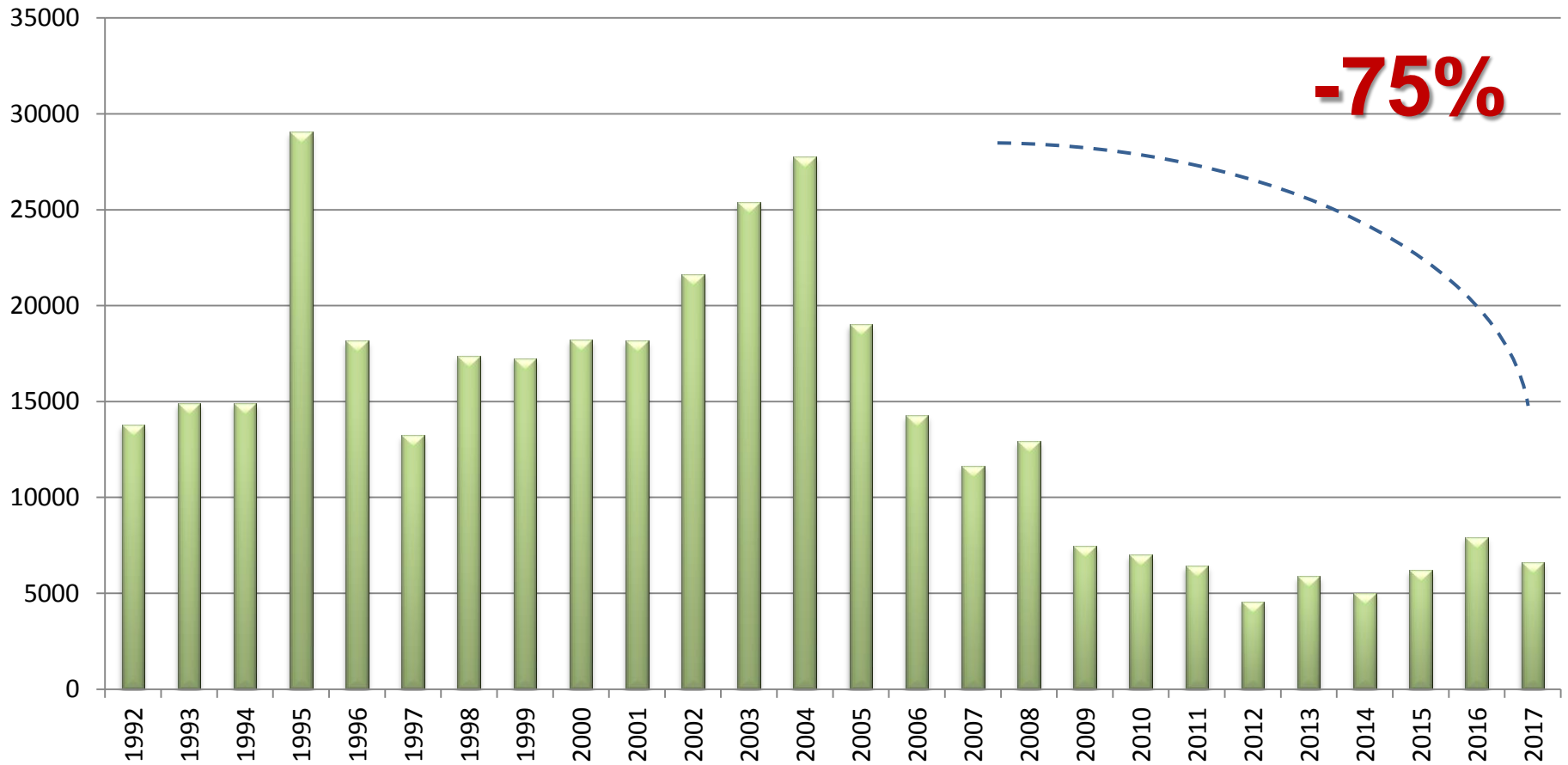

**FUNDO
AMAZONIA**

Desmatamento Anual na Amazônia Legal (1992 - 2017)

km²



Apoio financeiro não-reembolsável para:

- 🥜 prevenção, monitoramento e combate ao desmatamento,
- 🥜 conservação e uso sustentável da floresta Amazônica
- 🥜 20% dos recursos podem ser aplicados em sistemas de monitoramento e controle do desmatamento em outros biomas brasileiros e em outros países tropicais



REDD+: Redução de Emissões de gases de efeito estufa provenientes do Desmatamento e da Degradação florestal

Governança Participativa

Comitê Orientador do Fundo Amazônia

- 👉 Tem a atribuição de definir as diretrizes e critérios para o apoio do Fundo Amazônia
- 👉 Aprova as prestações de contas e o Relatório de Atividades do Fundo Amazônia



O BNDES é o gestor em estreita coordenação com o MMA

Comitê Orientador do Fundo Amazônia

8 Representantes do Governo Federal

MMA
MDIC
MRE
MAPA
MCTIC
Casa Civil
MJ / Funai
BNDES

9 Representantes dos Estados Amazônicos

Acre
Amapá
Amazonas
Maranhão
Mato Grosso
Pará
Rondônia
Roraima
Tocantins

6 Representantes da Sociedade Civil

FBOMS
COIAB
CONTAG
CNI
FNBF
SBPC

Captação

R\$ 3,1 bilhões

contratados e recebidos

Doadores

- 🍌 Governo da Noruega – 93,3%
- 🍌 Governo da Alemanha, via KfW – 6,2%
- 🍌 Petrobras – 0,5%



Cooperação técnica



Implemented by:



100 projetos apoiados

R\$ 1,8 bilhão

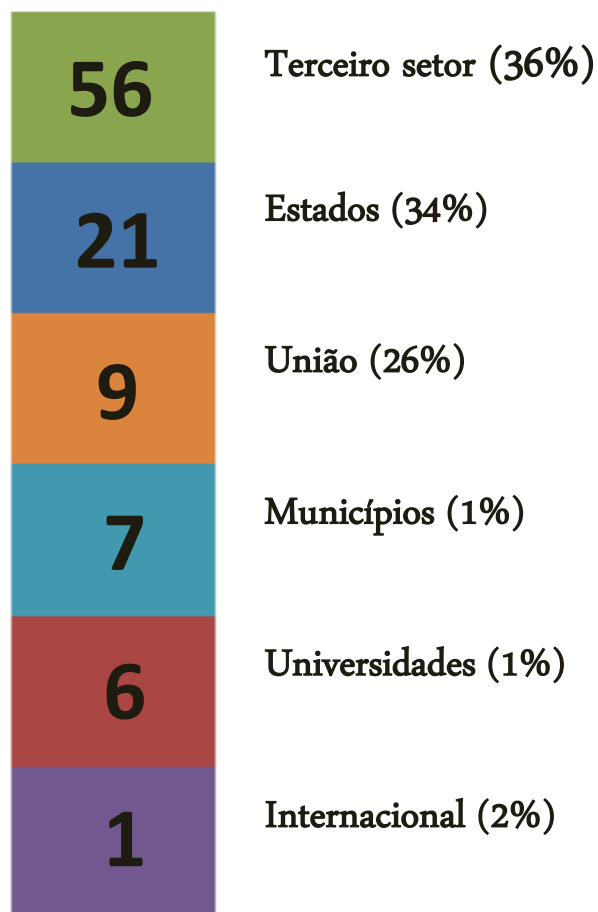

Eixos de Atuação

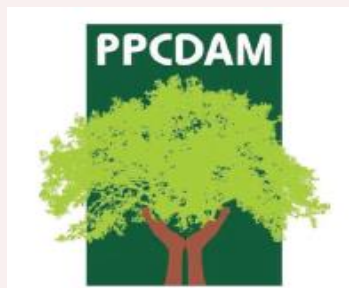

Produção Sustentável

R\$
440
MM

Monitoramento e
Controle

R\$
870
MM

Ordenamento
Territorial

R\$
241
MM

Ciência, Inovação e Instrumentos Econômicos

R\$
227
MM

**FUNDO
AMAZÔNIA**

Cadastro Ambiental Rural (CAR)

Beneficiário	Apoiado (R\$ mil)
Estados (Amazônia)	175.425,86
Estados (outros biomas)	93.043,49
Municípios	909,90
Terceiro Setor	21.684,36
TOTAL	291.063,62



CAR está presente em 16 projetos apoiados



Prevenção e Combate aos Incêndios Florestais

**R\$ 77,5 milhões destinados ao
fortalecimento de instituições com este
fim**

**5 projetos de
Bombeiros estaduais
+ Prevfogo**

Monitoramento Ambiental

R\$220 milhões de apoio

Exemplos de projetos:

(Inpe 1 e 2, OTCA, Censipam e Imazon 1 e 2)

Foco na eliminação de gargalos:
resolução espacial, cobertura de
nuvens, ampliação para outros biomas
brasileiros e Amazônia Regional



Apoio aos povos indígenas

R\$ 157 milhões destinados ao apoio de povos indígenas

64% da área das Terras Indígenas já estão sendo apoiadas





Ciência, Inovação e Instrumentos Econômicos

- Universidades
- Inventário Florestal
- Mamirauá
- MUSA
- Embrapa
- INPE 2

Transparência

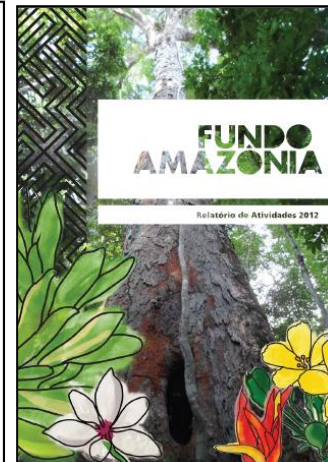
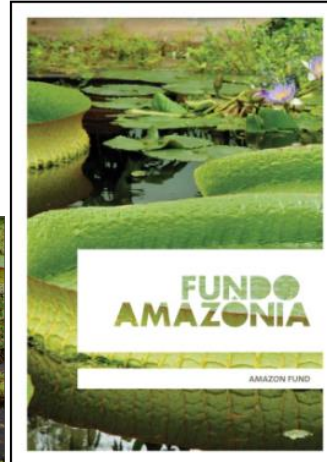

🍌 Auditorias anuais: financeira (KPMG) e Asseguração (BDO)

🍌 Relatórios anuais de atividades (português e inglês)

🍌 www.fundoamazonia.gov.br

🍌 Organização de eventos nacionais e internacionais

🍌 Notícias online e informes de carteira

🍌 Avaliações dos Doadores

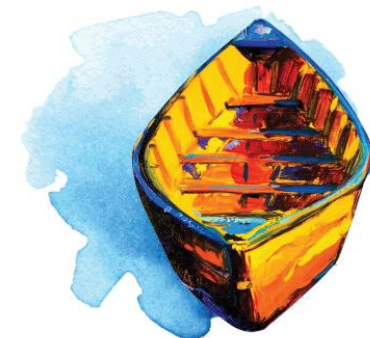

FUNDO AMAZONIA

O brasil cuida. O mundo apoia. Todos ganham.

